

PROPOSTA



AO CONSÓRCIO PÚBLICO DE SAÚDE DA MICRORREGIÃO DE CAMOCIM – CPSM CAM REF.
PREGÃO PRESENCIAL Nº 2022.02.01.01–PP

OBJETO: CONTRATAÇÃO DE PRESTAÇÃO DE SERVIÇOS DE EXAMES LABORATORIAIS
DESTINADOS A ATENDER AS DEMANDAS DA POLICLÍNICA CEL. LIBÓRIO GOMES DA SILVA,
JUNTO AO CONSÓRCIO PÚBLICO DE SAÚDE DA MICRORREGIÃO DE CAMOCIM –
CPSM CAM.

Data de Abertura: 21/02/2022

Apresentamos a V. Sas. Nossa proposta para execução dos serviços objeto do prego
ado, pelo o preço global de R\$ 434.699,70 (Quatrocentos trinta e quatro mil, seiscentos
noventa e nove reais e setenta centavos), com prazo de execução até 31 de Dezembro
2022, para os serviços.

LOTE I

ITEM	DESCRIÇÃO	UNID.	QUANT.	VALOR UNIT.	VALOR TOTAL
1	PESQUISA DE ANTICORPOS ANTIESTREPTOLISINA (ASLO)	UNID.	600	R\$ 2,83	R\$ 1.698,00
2	DETERMINAÇÃO DE TEMPO DE SANGRAMENTO DE DUK	UNID.	600	R\$ 2,23	R\$ 1.338,00
3	CONTAGEM DE PLAQUETAS	UNID.	2000	R\$ 1,30	R\$ 2.600,00
4	PESQUISA DO ANTIGENO E DO VIRUS DA HEPATITE B (HBEAG)	UNID.	500	R\$ 9,11	R\$ 4.555,00
5	DETERMINAÇÃO DE CURVA GLICÊMICA (2 DOSAGENS)	UNID.	800	R\$ 5,42	R\$ 4.336,00
6	DOSAGEM DE ÁCIDO ÚRICO	UNID.	700	R\$ 3,40	R\$ 2.380,00
7	DOSAGEM DE AMILASE	UNID.	100	R\$ 2,25	R\$ 225,00
8	DOSAGEM DE BILIRUBINA TOTAL E FRAÇÕES	UNID.	1000	R\$ 5,10	R\$ 5.100,00
9	DOSAGEM DE CÁLCIO IONIZÁVEL.	UNID.	300	R\$ 3,40	R\$ 1.020,00
10	DOSAGEM DE COLESTEROL HDL.	UNID.	3000	R\$ 3,40	R\$ 10.200,00
11	DOSAGEM DE COLESTEROL TOTAL	UNID.	3000	R\$ 2,30	R\$ 6.900,00
12	DOSAGEM DE CREATININA	UNID.	3000	R\$ 2,68	R\$ 8.040,00
13	DOSAGEM CREATINOFOSFOQUINASE (CPK)	UNID.	300	R\$ 3,59	R\$ 1.077,00
14	DOSAGEM DE DESIDROGENASE LÁCTICA	UNID.	500	R\$ 4,52	R\$ 2.260,00
15	DOSAGEM DE FERRITINA SÉRICA	UNID.	200	R\$ 3,70	R\$ 740,00
16	DOSAGEM DE FERRO SÉRICO	UNID.	400	R\$ 4,00	R\$ 1.600,00
17	DOSAGEM DE FÓSFORO	UNID.	200	R\$ 2,00	R\$ 400,00
18	DOSAGEM DE GLICOSE	UNID.	3500	R\$ 1,85	R\$ 6.475,00
19	DETERMINAÇÃO HEMOGLOBINA GLICOSILADA	UNID.	600	R\$ 10,00	R\$ 6.000,00
20	DOSAGEM DE LIPASE	UNID.	100	R\$ 2,25	R\$ 225,00
21	DOSAGEM DE MAGNÉSIO	UNID.	200	R\$ 2,01	R\$ 402,00

Rua Boulevard João Barbosa, 489 Centro - Sobral - CE

(Entre Hosp Dr Estevão e Col. São Francisco)

R.S.: Centro Laboratorial Alves Aquino

CNPJ:05.609.698/0001-60 Fone: (88) 3611.2486

www.laboratorialarbo.com.br

Dr. Sterfen Sousa de Aquino

Dr. Claudia Luciana Alves Araújo



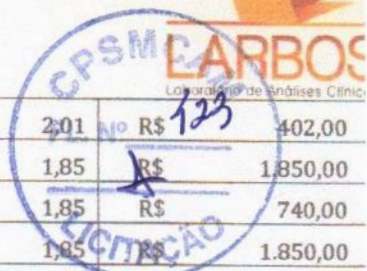

22	DOSAGEM DE MUCO PROTEÍNA	UNID.	200	R\$	2,01	R\$	402,00
23	DOSAGEM DE POTÁSSIO	UNID.	1000	R\$	1,85	R\$	1.850,00
24	DOSAGEM DE PROTEÍNAS TOTAIS E FRAÇÕES	UNID.	400	R\$	1,85	R\$	740,00
25	DOSAGEM DE SÓDIO	UNID.	1000	R\$	1,85	R\$	1.850,00
26	DOSAGEM DE TRANSAMINASE GLUTAMICO-OXALACETICA	UNID.	1500	R\$	3,81	R\$	5.715,00
27	DOSAGEM TRANSAMINASE GLUTAMICO-PIRUVICA	UNID.	1500	R\$	3,81	R\$	5.715,00
28	DOSAGEM DE TRIGLICERÍDEOS	UNID.	3000	R\$	3,30	R\$	9.900,00
29	DOSAGEM DE URÉIA	UNID.	3000	R\$	1,85	R\$	5.550,00
30	DOSAGEM DE VITAMINA B12	UNID.	300	R\$	15,02	R\$	4.506,00
31	DOSAGEM DE 24 HIDROXIVITAMINA D	UNID.	500	R\$	13,00	R\$	6.500,00
32	DETERMINAÇÃO DE TEMPO DE COAGULAÇÃO	UNID.	600	R\$	2,15	R\$	1.290,00
33	DETERMINAÇÃO DE TEMPO DE TOMBOPRASTINA PARCIAL - TTP ATIVADA	UNID.	500	R\$	3,55	R\$	1.775,00
34	DETERMINAÇÃO DE TEMPO E ATIVIDADE DA PROTOMBINA - TAP	UNID.	500	R\$	4,99	R\$	2.495,00
35	DETERMINAÇÃO DE VELOCIDADE DE HEMOSSEDIMENTAÇÃO	UNID.	500	R\$	3,02	R\$	1.510,00
36	HEMOGRAMA COMPLETO	UNID.	5000	R\$	4,03	R\$	20.150,00
37	TESTE DIRETO ANTIGLOBOLINA HUMANA (TAD)	UNID.	120	R\$	2,10	R\$	252,00
38	PROVA DE LAÇO	UNID.	200	R\$	1,27	R\$	254,00
39	DETERMINAÇÃO DE FATOR REUMATÓIDE	UNID.	600	R\$	3,27	R\$	1.962,00
40	DOSAGEM DE ANTIGENO PROSTÁTICO ESPECIFICO (PSA)	UNID.	200	R\$	9,39	R\$	1.878,00
41	DOSAGEM DE COMPLEMENTO C3	UNID.	200	R\$	14,21	R\$	2.842,00
42	DOSAGEM DE COMPLEMENTO C	UNID.	200	R\$	14,21	R\$	2.842,00
43	DOSAGEM DE IMUNIDADE IGE	UNID.	200	R\$	9,25	R\$	1.850,00
44	DOSAGEM DE PROTEINA C. REATIVA	UNID.	320	R\$	4,22	R\$	1.350,40
45	PESQUISA DE ANTICORPOS ANT-DNA	UNID.	350	R\$	8,64	R\$	3.024,00
46	PESQUISA DE ANTICORPOS ANT- HIV1+ HIV2	UNID.	600	R\$	10,00	R\$	6.000,00
47	PESQUISA DE ANTICORPOS ANT-SS-B (LA)	UNID.	350	R\$	9,45	R\$	3.307,50
48	PESQUISA DE ANTICORPOS CONTRA ANGINO DE SUPEF. DO VIRUS DA HEPATITE B (ANTI-HBS)	UNID.	320	R\$	14,22	R\$	4.550,40
49	PESQUISA DE ANTICORPOS CONTRA ANTIGINO DO VIRUS HEPATITE B (ANTIHABE)	UNID.	500	R\$	12,60	R\$	6.300,00
50	PESQUISA DE ANTICORPOS CONTRA O VIRUS DA HEPATITE C (ANTI HCV)	UNID.	500	R\$	13,49	R\$	6.745,00
51	PESQUISA DE ANTICORPOS IGG ANTICITOMEGALOVIRUS	UNID.	1000	R\$	3,97	R\$	3.970,00
52	PESQUISA DE ANTICORPOS IGG ANT TOXOPLASMOSE	UNID.	1000	R\$	8,80	R\$	8.800,00
53	PESQUISA DE ANTICORPOS ANT-HBC TOTAL	UNID.	500	R\$	16,35	R\$	8.175,00
54	PESQUISA DE ANTICORPOS IGG CONTRA ABORVIRUS (DENGUE E FEBRE AMARELA)	UNID.	600	R\$	15,00	R\$	9.000,00
55	PESQUISA DE ANTICORPOS IGG CONTRA O VÍRUS RUBÉOLA	UNID.	1000	R\$	7,00	R\$	7.000,00
56	PESQUISA DE ANTICORPOS IGM ANTICITOMEGALOVIRUS	UNID.	1000	R\$	6,60	R\$	6.600,00
57	PESQUISA DE ANTICORPOS IGM ANT TOXOPLASMOSE	UNID.	1000	R\$	10,70	R\$	10.700,00
58	PESQUISA DE ANTICORPOS IGM CONTRA ANTIGINO CENTRAL DO VIRUS DA HEPATITE B	UNID.	500	R\$	10,24	R\$	5.120,00
59	PESQUISA DE ANTICORPOS IGM CONTRA ABORVIRUS (DENGUE E FEBRE AMARELA)	UNID.	600	R\$	15,00	R\$	9.000,00
60	PESQUISA DE ANTICORPOS IGM CONTRA O VIRUS RUBEOLA.	UNID.	1000	R\$	8,00	R\$	8.000,00

Rua Boulevard João Barbosa, 489 Centro - Sobral - CE

(Entre Hosp Dr Estevão e Col. São Francisco)

R.S.: Centro Laboratorial Alves Aquino

CNPJ:05.609.698/0001-60 Fone: (88) 3611.2486

www.laboratorialarhos.com.br

Dr. Sterfen Sousa de Aquino

Dra. Claudia Luciana Alves Araújo



61	PESQUISA DE ANTIGENO CARCINOEMBRIONÁRIO (CEA).	UNID.	350	R\$ 9,35	R\$ 3.272,50
62	PESQUISA DE ANTIGENO DE SUPERFÍCIE DO VIRUS DA HEPATITE B	UNID.	1000	R\$ 9,68	R\$ 9.680,00
63	PESQUISA DE HIMUNOGLOBULINA E (IGE) ALEGINO-ESPECIFICO	UNID.	200	R\$ 8,11	R\$ 1.622,00
64	TESTE TREPONÊMICO P/ DETECÇÃO DE SÍFILIS	UNID.	200	R\$ 3,61	R\$ 722,00
65	TESTE NÃO TREPONÊMICO PARA DETECÇÃO DA SÍFILIS	UNID.	1000	R\$ 2,30	R\$ 2.300,00
66	TESTE FTA-ABS IGG P/ DIAGNOSTICO DA SÍFILIS	UNID.	500	R\$ 5,00	R\$ 2.500,00
67	TESTE FTA-ABS IGM P/ DIAGNOSTICO DA SÍFILIS	UNID.	500	R\$ 5,00	R\$ 2.500,00
68	DOSAGEM DO ANTIGENO CA 125	UNID.	300	R\$ 11,35	R\$ 3.405,00
69	PESQUISA DE DETERMINAÇÃO ENTEROBIOS VERMICULARES	UNID.	140	R\$ 1,63	R\$ 228,20
70	PESQUISA DE LARVAS NAS FEZES	UNID.	140	R\$ 1,63	R\$ 228,20
71	PESQUISA DE LEUCÓCITOS NAS FEZES	UNID.	140	R\$ 1,12	R\$ 156,80
72	PESQUISA DE OVOS E CISTOS DE PARASITAS	UNID.	350	R\$ 1,13	R\$ 395,50
73	PESQUISA DE SANGUE OCULTO NAS FEZES	UNID.	500	R\$ 1,61	R\$ 805,00
74	ANALISE DE CARACTERES FISICOS ELEMENTO E SEDIMENTOSCOPIA	UNID.	2000	R\$ 2,85	R\$ 5.700,00
75	CLEARANCE DE FOSFATO	UNID.	140	R\$ 1,71	R\$ 239,40
76	CLEARANCE DE UREA	UNID.	140	R\$ 1,71	R\$ 239,40
77	DOSAGEM DE MICROALBUMINA NA URINA	UNID.	200	R\$ 4,98	R\$ 996,00
78	DOSAGEM DE PROTEÍNAS (URINA 24)	UNID.	500	R\$ 2,00	R\$ 1.000,00
79	DOSAGEM DE HORMÔNIO LUTEINIZANTE (LH)	UNID.	1000	R\$ 6,52	R\$ 6.520,00
80	DOSAGEM DE TIROXINA (T4)	UNID.	1000	R\$ 6,05	R\$ 6.050,00
81	DOSAGEM DE CORTISOL	UNID.	500	R\$ 9,86	R\$ 4.930,00
82	DEHIDROEPIANDROSTERONA (DHEA)	UNID.	300	R\$ 11,13	R\$ 3.339,00
83	DOSAGEM DE HORMONIO TIREOESTIMULANTE (TSH)	UNID.	1000	R\$ 5,99	R\$ 5.990,00
84	DOSAGEM DE PROGESTERONA	UNID.	1000	R\$ 8,00	R\$ 8.000,00
85	DOSAGEM DE PROLACTINA	UNID.	1000	R\$ 8,95	R\$ 8.950,00
86	DOSAGEM DE TESTOSTERONA	UNID.	1000	R\$ 7,24	R\$ 7.240,00
87	DOSAGEM DE TESTOSTERONA LIVRE	UNID.	1000	R\$ 11,13	R\$ 11.130,00
88	DOSAGEM DE TIROXINA LIVRE (TS LIVRE)	UNID.	1000	R\$ 4,54	R\$ 4.540,00
89	DOSAGEM TRIODOTIRONINA (T3)	UNID.	2000	R\$ 5,17	R\$ 10.340,00
90	DOSAGEM DE COBRE	UNID.	70	R\$ 4,51	R\$ 315,70
91	DOSAGEM DE LITIO	UNID.	70	R\$ 2,25	R\$ 157,50
92	DOSAGEM DE MERCURIO	UNID.	70	R\$ 3,56	R\$ 249,20
93	ANTIBIOGRAMA	UNID.	500	R\$ 14,20	R\$ 7.100,00
94	BASCIOSCOPIA DIRETA PARA BAAR TUBERCULOSE	UNID.	600	R\$ 3,63	R\$ 2.178,00
95	CULTURA DE BACTERIAS PARA IDENTIFICAÇÃO	UNID.	500	R\$ 7,11	R\$ 3.555,00
96	DOSAGEM DE FRUTOSE	UNID.	70	R\$ 7,00	R\$ 490,00
97	DETERMINAÇÃO DIRETA E RESERVA DE GRUPO ABO	UNID.	500	R\$ 3,18	R\$ 1.590,00
98	PESQUISA DE FATOR RH	UNID.	500	R\$ 1,37	R\$ 685,00
99	CITOPATOLÓGICO CERVICO VAGINAL/ MICROFLORA	UNID.	2500	R\$ 8,12	R\$ 20.300,00
100	PESQUISA DE CELULAS LE	UNID.	140	R\$ 1,20	R\$ 168,00
101	DOSAGEM DE CÁLCIO	UNID.	500	R\$ 1,85	R\$ 925,00

102	DOSAGEM DE COLESTEROL LDL	UNID.	3000	R\$ 3,00	R\$ 9.000,00
103	DOSAGEM DE DESIDROGENASE GLUTÂMICA	UNID.	350	R\$ 5,40	R\$ 1.890,00
104	DOSAGEM DE FOSFATASE ALCALINA	UNID.	400	R\$ 2,01	R\$ 804,00
105	DOSAGEM DE GAMA GT	UNID.	500	R\$ 3,51	R\$ 1.755,00
106	LEUCOGRAMA	UNID.	200	R\$ 1,35	R\$ 270,00
107	DETERMINAÇÃO QUANTITATIVA DE PROTEÍNA C REATIVA	UNID.	500	R\$ 4,25	R\$ 2.125,00
108	ERITROGRAMA	UNID.	3200	R\$ 1,56	R\$ 4.992,00
109	DOSAGEM DE ESTRADIOL	UNID.	600	R\$ 10,15	R\$ 6.090,00
				TOTAL	R\$ 434.699,70

VALOR TOTAL GLOBAL DA PROPOSTA R\$ 434.699,70 (Quatrocentos trinta e quatro mil, seiscentos noventa e nove reais e setenta centavos).

Proponente: CENTRO LABORATORIAL ALVES AQUINO

Endereço: RUA BOULEVARD JOÃO BARBOSA – 489 – CENTRO – SOBRAL-CEARÁ

Telefone: 3611-2486

CNPJ/CPF: 05.609.698/0001-60

Dados Bancário: Banco do Brasil, Agência: 4272-2, Conta Corrente nº: 8354-2

A empresa CENTRO LABORATORIAL ALVES AQUINO declara que estão inclusas no valor cotado todas as despesas sobre o objeto licitado (custos diretos e indiretos, tributos incidentes, taxa de administração, serviços, encargos sociais, trabalhistas, seguros, treinamentos, lucro e outros).

Validade da Proposta: 60 (Sessenta) dias.

Sobral, 22 de Fevereiro de 2022

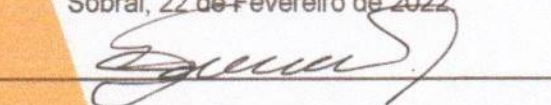

CENTRO LABORATORIAL ALVES AQUINO
STERFEN SOUSA DE AQUINO
CPF: 560.400.753.68